



**EDITAL DA V MOSTRA DE ARTES CÊNICAS E MÚSICA DO TEATRO GLÊNIO PERES  
ANEXO VIII - ESPECIFICAÇÕES DO TEATRO**

Eu, ..... na condição de representante legal do projeto ....., declaro que o espetáculo é compatível com as especificações descritas neste documento.

<b>Teatro</b>
Medidas - Altura aproximada de 5m (cinco metros)
Palco: 6,63m x 4,02m
Capacidade: 76 lugares (colocação de 10 cadeiras extras)

<b>Luz</b>
- 06 refletores do tipo Fresnel 1000 W
- 10 refletores do tipo PC (Plano Convexo) 1000W
- Mesa de iluminação Tango 24 ADB com 24 canais de dimmer
- No palco, 12 (doze) tomadas de 127/220V de 10A cada
- 02 (duas) varas de 12 pontos em cima do palco com lâmpadas HQI contendo 4 luminárias cada

<b>Som</b>
- 01 Mesa de áudio Behringer MX244A
- 03 Equalizadores Stereo de 31 bandas Ciclotron CGC 2312S
- 01 Reverb digital Yamaha VER 100
- 02 Amplificadores Stereo 300W RMS Markaudi MK4000
- 01 Amplificador Stereo 550W RMS Markaudi MK8000
- 01 Amplificador Mono 100W RMS Hayonijk CG2500
- 02 Caixas Acústicas para lateral de palco Attac A590TP
- 04 Caixas Acústicas monitor de palco Attac MV480
- 01 Rack metálico pintura eletrostática pó para dezoito unidades padrão rack
- 01 Multicabo de dezenove vias com medusa, com conectores XLR fêmea e conectores macho XLR para ligação de 50m de comprimento
- Fiação para as caixas acústicas, todos os cabos com 2,5mm <sup>2</sup> polarizados de acordo com o projeto de ligações

Porto Alegre, ..... de ..... de 2019.

.....

Assinatura do Representante Legal

Acima Qualificado e Carimbo da Empresa  
(Se PROCURADOR, anexar cópia da PROCURAÇÃO)

**Planta Baixa a seguir:**

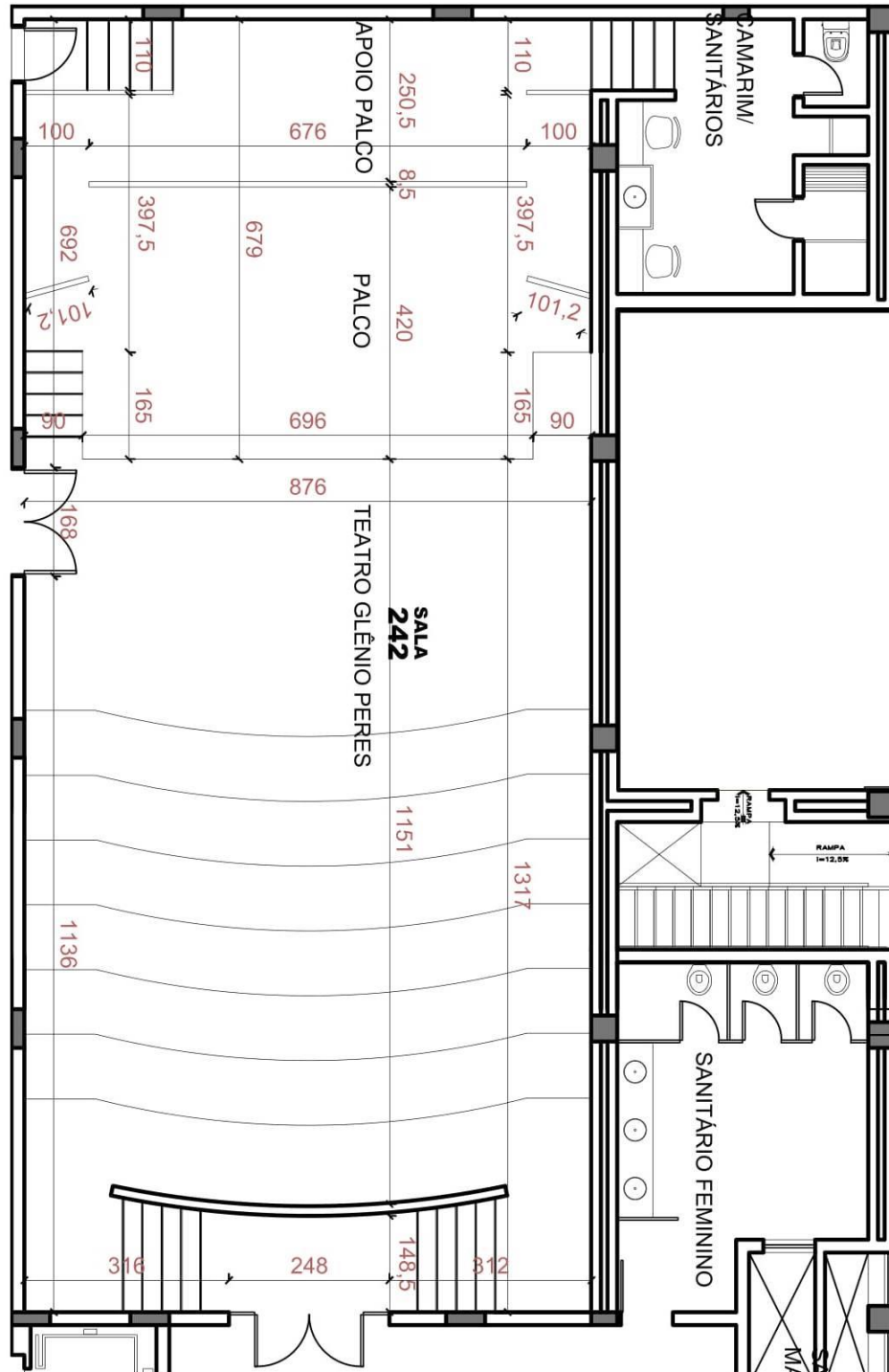

**CÂMARA MUNICIPAL DE PORTO ALEGRE**

SOM - SERVIÇO DE OBRAS E MANUTENÇÃO

PLANTA BAIXA SEGUNDO PAVIMENTO